

COSA FAREMO?

L'infermiera verrà a trovarvi a casa per conoscervi e fare delle valutazioni e, se opportuno e gradito, vi offrirà supporto e consiglio. *L'infermier venerè vos trobar a maison per vos conóisser e far de valutacions e, se oportun e gradit, vos ofrirè de supòrt e d'ajut.*

Proposte ed attività, alcuni esempi:

- Rileva difficoltà nelle attività di vita quotidiana e nella gestione della terapia
- Dialoga e informa sui servizi del territorio
- Monitora i diversi indicatori di salute (pressione, glicemia, ecc.)
- Opera in collaborazione ed integrazione con gli specialisti e gli altri operatori sanitari per il monitoraggio delle persone portatrici di patologia cronica
- Consiglia su stili di vita sani e sull'importanza dell'invecchiamento sano e attivo
- Facilita gli incontri tra le persone
- Rileva e informa in merito al rischio di incidenti domestici

***Tutto questo sarà possibile
con la vostra gentile collaborazione!
Noi confidiamo in voi!***

***Tot aquò serè possibile abo vòstra gentila
collaboracion! Confiem en vos!***



***Il servizio è completamente gratuito,
in quanto finanziato dall'Unione
europea.***

***Lo servizi es completament gratuit,
en tant que finançat da l'Union Europea.***



***L'INFERMIERE DI FAMIGLIA E
COMUNITÀ PER LE VALLI
MAIRA E GRANA
CON IL PROGETTO CoNSenso***

***L'INFERMIER DE FAMILHA E COMUNITAT
PER LAS VALADAS MAIRA E GRANA ABO
LO PROJÈT CoNSenso***



CHE COS'È IL PROGETTO CoNSENSo?

Il **Progetto Co.N.S.E.N.So** è un progetto Europeo che verrà sperimentato in cinque regioni dell'area alpina: Piemonte (Valle Maira e Grana), Liguria, Provenza-Alpi-Costa Azzurra, Austria e Slovenia.

Il progetto si propone di migliorare la qualità della vita degli anziani, aiutandoli a vivere autonomamente e il più a lungo possibile a domicilio perché **la propria casa è il posto migliore per invecchiare.**

“La maison es lo pòst melhor per venir vielhs”.

Ogni persona dai 65 anni in poi sarà presa in carico da una Infermiera di Famiglia e di Comunità.

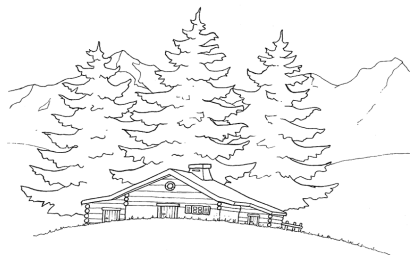

CHI È L'INFERMIERE DI FAMIGLIA E COMUNITÀ?

L'Infermiere di Famiglia e Comunità aiuta le persone e le famiglie a prevenire la malattia, ad adattarsi ad essa e alla disabilità cronica (OMS 2000).

Promuove la salute rivolgendosi alle persone sane tenendo conto anche del potenziale aiuto che possono offrire famiglia e comunità.

Collabora con le figure professionali presenti sul territorio (medico di base, infermieri del Distretto, servizi socio-assistenziali, badanti, ecc) con lo scopo di sostenere il benessere bio-psico-sociale e di prevenire la comparsa e le complicanze delle malattie.

CHI SIAMO?



Lingua Arianna

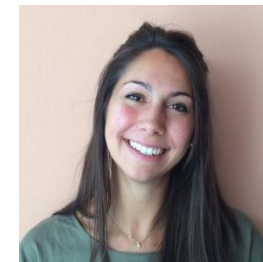

Perrone Veronica



Chiapello Elisa



Sansone Francesca

Caraglio Via Valgrana, 6
Tel. 0171/617823

Dronero Via Pasubio, 7
Tel. 0171/908158